

PLANTA DE SINALIZAÇÃO HORIZONTAL E VERTICAL
Escala: 1/250
ÁREA FAIXA BRANCA - PRANCHA 01-04 = 75,91m²

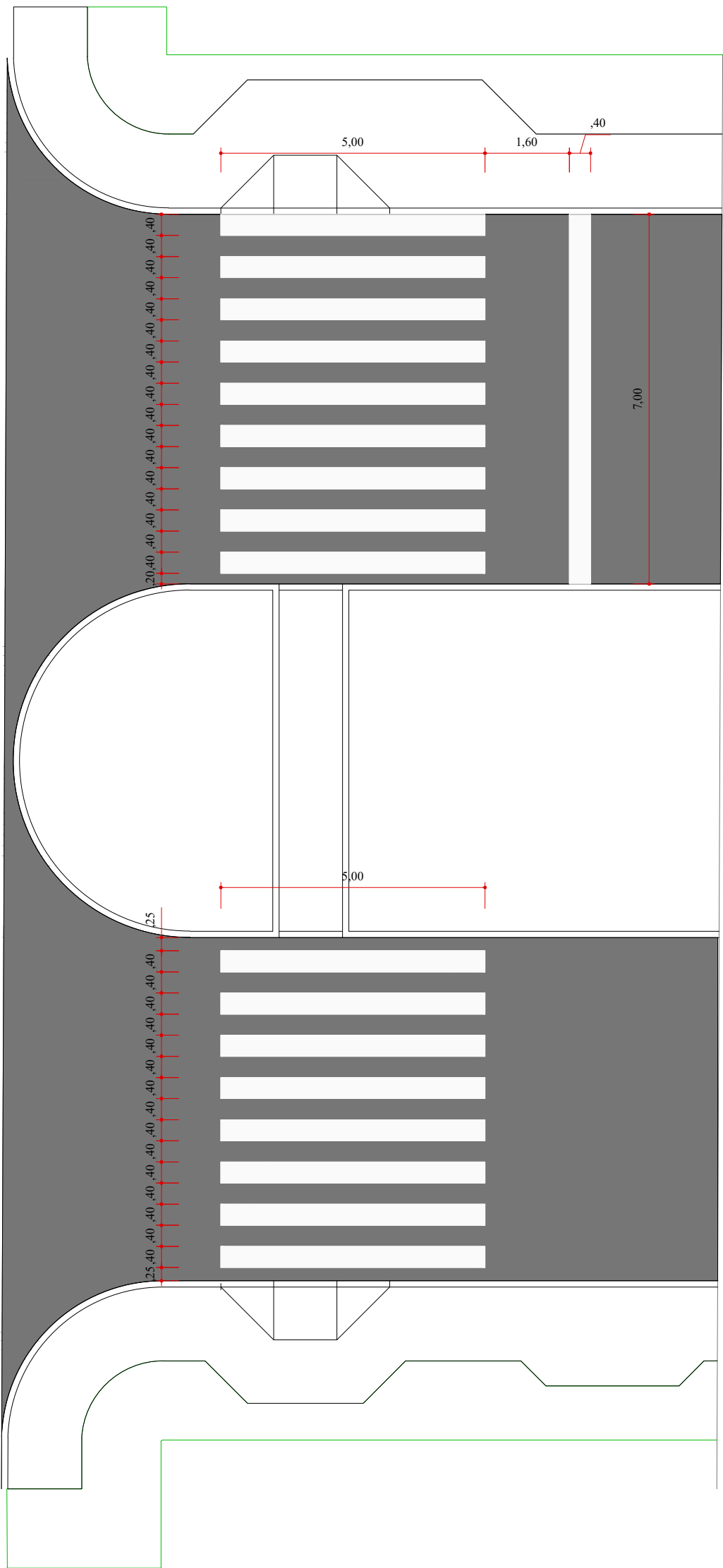

DETALHE PINTURA
Escala: 1/100

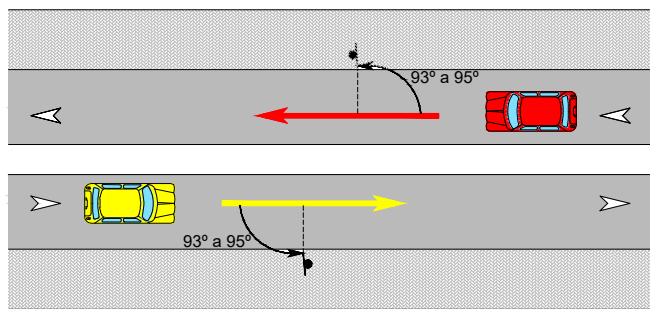

POSICIONAMENTO NA VIA
Escala: 1/500

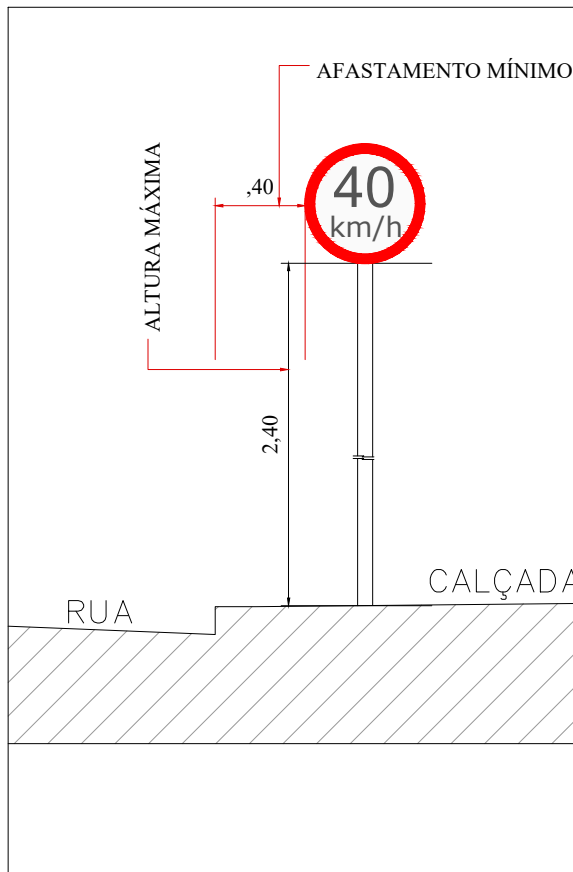

DETALHE POSIÇÃO DE PLACA
Escala: 1/25

| MODELO | CÓDIGO | m²/UNID. | QUANT. |
|--------|--------|----------|--------|
| | R1 | 0,20 | 03 |
| | R19/40 | 0,20 | 01 |
| | R19/40 | 0,20 | 01 |

- Legenda**
- Muros
 - Bocas de Lobo Existentes
 - Bocas de Lobo 01 - BL
 - Bocas de Lobo 02 - BL
 - Pontos de Verificação - PV
 - Alinhamento de Quadra
 - Meio-Fio Existente
 - Meio-Fio á Relocar
 - Poste Alta Tensão
 - Poste Iluminação Pública

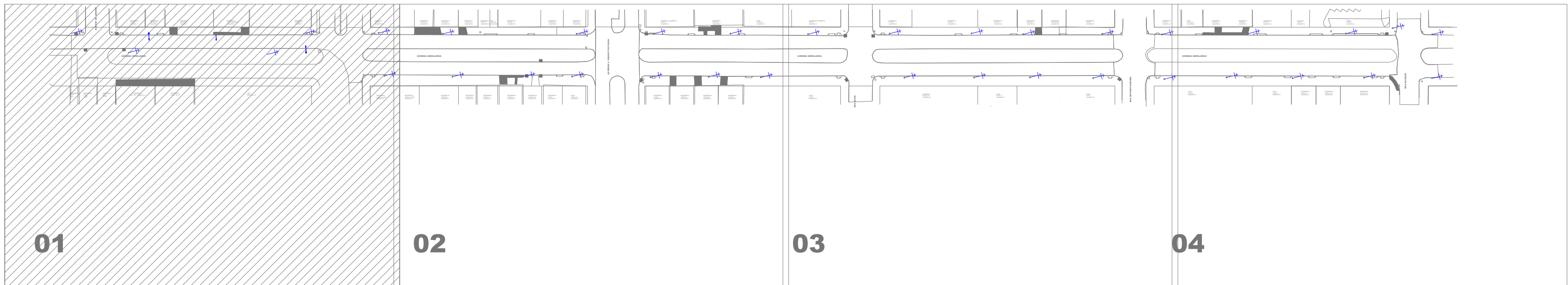

LOCALIZAÇÃO DO TRECHO
SEM ESCALA

| Revisões da Prancha | | | |
|---|---------------|--|------------|
| - | Comentários | Autor | Data |
| 01 | Revisão Geral | Rubens/Evandro | 30/09/2025 |
| - | -- | - | -- |
| APPROVAÇÃO DO MUNICÍPIO | | APPROVAÇÃO DA SAÚDE PÚBLICA | |
| PROJETO: PROJETO SINALIZAÇÃO VIÁRIA HORIZONTAL E VERTICAL | | | |
| Município de Capanema - Paraná | | | |
| RECAPEAMENTO ASFÁLTICO EM CBUQ | | | |
| Avenida Ubirajaras entre Rua Alagoas e Rua Rio de Janeiro - Bairro Santa Cruz - Capanema Pr. | | | |
| CONTEÚDO: Planta Sinalização Horizontal e Vertical, Detalhe Pintura, Detalhe Posição da Placa e Posição na Via, Localização do Trecho | | LOCALIZAÇÃO: Avenida Ubirajaras | |
| RESPONSÁVEL TÉCNICO: RUBENS L.R. SOUZA CREA RS-88796-0 ENGENHEIRO CIVIL E DE SEGURANÇA DO TRABALHO | | Nº CHÁCLETE: - Nº GLEBA/QUADRA: - SETOR: N.E./S.E. Bairro: BARRIO DO LAGOAS Bairro: Santa Cruz | |
| ÁREA TOTAL: 8.904,64m² Escala: indicada DATA: Setembro 2025 | | GEOREFERÊNCIA: Ponto: 23° 40' 29,74"S 251° 48' 02,93"E Fuso: 20° 00' 00,00"E 251° 47' 56,44"E DESENHISTA: EVANDRO CESAR MALINSKI PRANCHA: 01-04 | |